ISTITUTO COMPRENSIVO DI OCCHIOBELLO
SCUOLA PRIMARIA "M.L.KING" - Via M.L.King, Santa Maria Maddalena (RO)

ORGANIGRAMMA FUNZIONI PER LA SICUREZZA A.S. 2020/2021

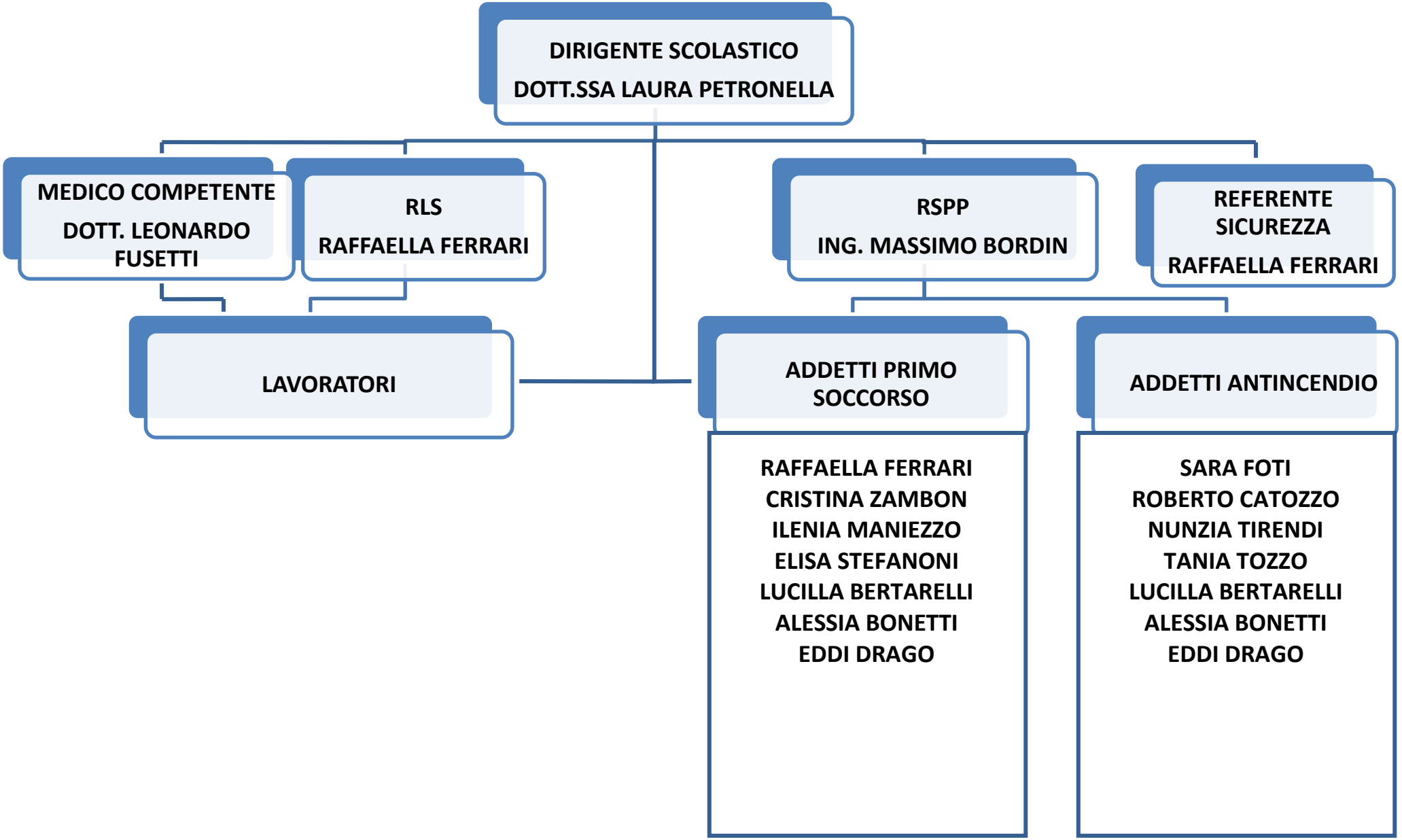

Stesura documento: Studio Tecnico Ing. Massimo Bordin – Via Borgo L.Battisti 71, 45020 San Bellino (RO)